DK

N° 171 - AÑO 18

MAYO 2013

DANSK KOMMUNIKATION

www.iglesiadinamarquesa.com.ar

Editor Redactor: Iglesia Dinamarquesa en Buenos Aires
Dirección y Diseño: **revistadk@gmail.com**

Somos Cuerpo…

"…El cuerpo no se compone de un solo miembro, sino de muchos. Si dijera el pie: «Puesto que no soy mano, yo no soy del cuerpo», ¿dejaría de ser parte del cuerpo por eso? Y si el oído dijera: «Puesto que no soy ojo, no soy del cuerpo», ¿dejaría de ser parte del cuerpo por eso? Si todo el cuerpo fuera ojo, ¿dónde quedaría el oído? Y si fuera todo oído ¿dónde, el olfato? Dios puso cada uno de los miembros en el cuerpo, según su voluntad. Si todo fuera un solo miembro, ¿dónde quedaría el cuerpo? Ahora bien, muchos son los miembros, mas uno solo el cuerpo. Y no puede el ojo decir a la mano: «¡No te necesito!» Ni la cabeza a los pies: «¡No os necesito!» Más bien, los miembros del cuerpo que tenemos por más débiles, son indispensables. Y a los que nos parecen los más viles del cuerpo, los rodeamos de mayor honor. Así, a nuestras partes deshonestas las vestimos con mayor honestidad. Pues nuestras partes honestas no lo necesitan.

Dios ha formado el cuerpo dando más honor a los miembros que carecían de él, para que no hubiera división alguna en el cuerpo, sino que todos los miembros se preocuparan lo mismo los unos de los otros. **Si sufre un miembro, todos los demás sufren con él.** Si un miembro es honrado, todos los demás toman parte en su gozo. Ahora bien, **vosotros sois el cuerpo de Cristo y sus miembros, cada uno por su parte.**" (1Cor. 12, 14-27)

(continúa en la página 9)

Los artículos firmados sólo representan la opinión de sus autores
y no necesariamente la del editor

DATOS DE INTERÉS GENERAL

COMISIÓN DIRECTIVA:

Presidente:	Mónica Harder de Bengtsson
Vicepresidente:	Lilian Dickin de Caratozzolo
Secretaria:	Margarita Tolderlund
Tesorero:	Daniel Macagno
Vocal Titular:	Santiago (Giaco) Macagno
Vocal Titular:	Héctor Caratozzolo
Vocal Titular:	María Elena Porskrog
Vocal Suplente:	Alejandra Portatadino
Vocal Suplente:	Karen Sparholt
Síndico Titular:	Heidi Tolderlund
Síndico Suplente:	Martha Cora Eliseht

ATENCIÓN PASTORAL:
Podés comunicarte con el Pastor Sergio López, llamando a la iglesia los **miércoles y viernes**, de **14 a 20 horas**, al teléfono 4362-9154. También podés contactarlo en el 4832-9115 o 15-6366-7974, o enviando un correo electrónico a la siguiente casilla de correo: *asergiolopez@hotmail.com*

VOLUNTARIOS DANESES: Ida Schaumburg-Müller y Aleksander Kruse.

BIBLIOTECA: Podés llamar a la bibliotecaria Karen Sparholt a la iglesia, al 4362-9154 o al 15-6585-3103, o escribir a *bibliotecadanesa@gmail.com* y combinar un horario para venir a consultarla. Los socios de la iglesia que tengan la cuota al día, podrán retirar libros sin cargo. Los demás deberán abonar un arancel anual de $50.

CLASES GRUPALES DE DANÉS PARA TODOS LOS NIVELES Y EDADES: Están a cargo de la Profesora Karen Sparholt y se dictan en la biblioteca de la iglesia. Anotáte llamándola al 15-6585-3103, o escribiéndole a *karensparholt@yahoo.com.ar*

CUOTA SOCIAL:
A partir de marzo, el valor de la cuota mensual es de **$50**.
La cuota anual 2013 es de $550, con enero y febrero todavía a $25.
Abonando antes del 30 de junio: **$450-**.

Los pagos podrán ser abonados en la iglesia o mediante un depósito en cualquier sucursal del Banco Patagonia, en la cuenta corriente de la Iglesia Dinamarquesa en Buenos Aires, cuyo número es 010-030749814000, o desde su propio banco o desde un cajero automático con su tarjeta de débito, mediante una transferencia electrónica a la cuenta de la Iglesia Dinamarquesa en Buenos Aires, CUIT Nº 30-54494154-9, cuyo CBU es: 0340010400030749814006.
En cualquiera de estos casos, le **pedimos que, por favor, después de realizar la operación, nos llame para que podamos identificar su depósito y emitir el recibo correspondiente, el cual podrán retirar de la iglesia.**

DONACIONES: Siempre son bienvenidas.

CONTRIBUCIÓN PARA EL DK: Esperamos que los suscriptores que no son socios de la iglesia, contribuyan a voluntad con esta publicación. Podrán dejar su aporte en la iglesia o abonarlo de alguna de las maneras indicadas bajo CUOTA SOCIAL.

IGLESIA DINAMARQUESA EN BUENOS AIRES

Carlos Calvo 257 Ciudad de Buenos Aires | Tel: 4362-9154
www.iglesiadinamarquesa.com.ar
Fundada en 1924 | Inscripta en Insp. Gral. de Justicia bajo N° C-923 | Reg. Nac. de Cultos bajo N° 1175

- **Domingo 5 de mayo a las 11:00 horas:**
  Misa a cargo del Pastor Sergio López.
- **Domingo 5 de mayo a las 16:30 horas:**
  Misa en el Hogar Danés a cargo del Pastor Sergio López.

- **Viernes 10 al Domingo 12 de mayo:**
  Reunión de COINTER y Reuniones Congregacionales en Necochea.
  No habrá actividades en la Iglesia Dinamarquesa en Buenos Aires.

  (La reunión de COINTER y las Reuniones Congregacionales, programadas para el fin de semana del 26 al 28 de abril, fueron postergadas, en señal de respeto por el dolor de la familia Olesen, de sus amigos y de toda la comunidad danesa).

- **Domingo 19 de mayo a las 11:00 horas:**
  Misa en la *Iglesia Sueca*, a cargo del Pastor Sergio López.
- **Domingo 19 de mayo a las 16:00 horas:**
  Estudio de Teología Bíblica en la *Iglesia Dinamarquesa*, para todos aquellos que tengan interés. (Traer Biblias y algo para apuntar notas, si desean). El primer encuentro fue muy gratificante para todos. ¡Los esperamos este mes, para seguir aprendiendo juntos!
- **Domingo 19 de mayo a las 18:30 horas:**
  Misa en la *Iglesia Dinamarquesa,* a cargo del Pastor Sergio López y de la Pastora Sonia Skupch. Al finalizar la Misa, habrá Cena Comunitaria en el salón subsuelo de la Iglesia. Los gastos los dividiremos entre todos los presentes).

- **Domingo 26 de mayo a las 11:00 horas:**
  MISA completamente EN DANÉS, a cargo del Pastor Steen Lerfeldt.
- **Domingo 26 de mayo a las 12:00 horas:**
  Compartiremos un almuerzo y una charla con el Pastor Steen Lerfeldt. ¡Todos son bienvenidos!

PARA AGENDAR: El 1° de junio, celebraremos nuestra ***"Fiesta Patria del 25 de Mayo"*** a lo grande. *¡¡¡A prepararse!!!*

SOCIEDAD DE DAMAS NÓRDICAS

Carlos Calvo 257 Ciudad de Buenos Aires | Fundada en 1924

Jueves 2 de mayo a las 15:30 horas:
En esta oportunidad, nos reuniremos en la Iglesia Dinamarquesa, como siempre, aportando algo para acompañar el té y preparándonos para escuchar algo nuevo en este ciclo dedicado a las mujeres.

Esta vez, elegí hablar sobre Karen Blixen, la gran escritora danesa que escribía bajo el seudónimo Isak Dinesen. Como parece que la película "África Mía", basada en el libro del mismo nombre, está agotada, no podremos disfrutarla como pensé. En cambio, dispondremos de la banda musical de la misma, para deleitarnos durante el encuentro. Seguramente lo pasaremos muy bien, informándonos sobre la novelezca vida de esta autora tan famosa.
Sean todas muy bienvenidas.

Afectuosamente, Mónica

CICLO DE CONFERENCIAS SOBRE CULTURA ESCANDINAVA

por Martha Cora Eliseht

Este consabido evento cultural, que ya se transformó en un clásico de las actividades organizadas conjuntamente con el DUBA, dará comienzo en abril.
El tema para este año será ***"La Contribución de Escandinavia a la Ópera"*** y se enfocará desde dos puntos de vista diferentes: por un lado, dar a conocer las óperas que se han compuesto en Dinamarca, Suecia y Noruega y, por el otro, destacar la importancia que ha tenido Escandinavia como semillero de grandes cantantes líricos. Quedan todos invitados a participar y, desde ya, se servirá té y café con tentempié cuando finalicen las mismas. ¡Los esperamos!

PROGRAMA (Lo que viene)

4 de mayo: Legado danés en materia de cantantes líricos: Lauritz Melchior, Niels Möller, Ruth Guldbaek, Jan Lund, Stig Andersen, Inger Dam- Jensen.
1 de junio: Suecia (1° parte): el gran semillero de cantantes líricos.
6 de julio: Suecia (2° parte): el gran semillero de cantantes líricos. Contribución de Suecia a la ópera: compositores destacados del género (Johan Gottlieb Neumann, Wilhelm Peterson- Berger).
3 de agosto: Kirsten Flagstad: el ruiseñor noruego. Otros cantantes líricos: Bodil Arnesen, Harald Stamm.
7 de septiembre: Influencia de la mitología escandinava en la obra de Richard Wagner.

Informes: www.iglesiadinamarquesa.com.ar / www.dubafolke.com.ar
E- mail: marthagraceli@gmail.com / info@dubafolke.com.ar

Dansk Hjem
HOGAR DANES

Tel: (54-11) 4735-1644
hogardanes@fibertel.com.ar
Saavedra 3992/86 - (B1606CKL) Carapachay - Buenos Aires - Argentina

ACTIVIDADES:

Tardes Bingoleras: 2, 16 y 30 de mayo a las 17:00 horas.
Tardes Musicales: 9 y 23 de mayo a las 17:00 horas.
Además, talleres de gimnasia, memoria y pintura.

Misa en el Hogar

a cargo del Pastor Sergio López

5 de mayo
a las 16:30 horas

Almuerzo
Aniversario

12 de mayo a las 13:00 horas
$ 100 (all inclusive)

Como siempre, rogamos que confirmen en el Hogar su asistencia lo antes posible, llamando al 4735-1644.
¡LOS ESPERAMOS!

¡Feliz cumpleaños!
Olga P. (23 de mayo)
Alicia (25 de mayo)

D.U.B.A.

Centro de Juventud Danesa | Fundado en 1936
www.dubafolke.com.ar

No salimos de la consternación y tristeza que nos provoca la pérdida de nuestra amiga Josefina.
Desde DUBA queremos acompañar a los amigos de Folkedans Tandil y en especial a la familia Olesen en este difícil momento que están pasando.
Siempre la recordaremos con cariño en nuestros corazones.

Este mes nos encontramos en los siguientes horarios:

Sábado 4: 16:00 a 17:30hs **¡DUBITA!**
17:30 a 19:00hs Ensayo Folke
19:00 a 20:00hs Conferencia Cultura Escandinava
Viernes 10: 20:00 a 23:00 hs - Ensayo Folke
Sábado 18: 16:00 a 18:00 hs - **¡DUBA Juvenil!**
18:00 a 19:00 hs - Ensayo Folke
Viernes 24: 20:00 a 23:00 hs - Ensayo Folke

DUBITA: Como ya es costumbre, seguimos fortaleciendo los cimientos del grupo. El primer sábado de este mes esperamos a los más chiquitos para seguir aprendiendo pasos de folke. Les pedidos, por favor, a los papis que sean puntuales.

DUBA Juvenil: Las JAF tuvieron convocatoria en BS AS. Varios de nuestros jóvenes comienzan este mes a integrar el DUBA Juvenil. La idea es generar un espacio para formar amigos, compartiendo viajes y experiencias, llevando adelante lo que hemos aprendido de nuestros ancestros. *¡¡¡Imperdible!!!*

El domingo 26 tendrá lugar el ciclo "***Las Colectividades Celebran La Patria***". Se llevará a cabo en el barrio de Parque Patricios sobre Av. Caseros, a partir de las 10:00hs. ¡Los esperamos para degustar la típica gastronomía danesa!

¡Tillykke med fødselsdagen! **¡Feliz Cumpleaños!**
Eduardo Zothner (8), Anne Lise Lund (16), Liliana Clemens (23)

¡Te invitamos a acercarte a DUBA, todos son bienvenidos!
Para mas información: info@dubafolke.com.ar,
http://www.dubafolke.com.ar/ y en las principales redes sociales.

CLUB REMEROS ESCANDINAVOS

Río Luján y Carapachay (marg. izq) - Tigre | Tel: 4749-0177
www.remerosescandinavos.org.ar

SABADO 25 DE MAYO AL MEDIODIA:

El sábado 25 de Mayo los invitamos a festejar en nuestra sede deportiva en Tigre, el aniversario de la Revolución de Mayo de 1810. **A las 13:00 horas**, se procederá a izar las banderas (argentina y de los países nórdicos), y entonaremos el Himno Nacional Argentino. A las 13:30 horas, podremos disfrutar de un espectacular asado y del reencuentro con amigos de toda la vida. El asado consistirá de: Carnes (vacío y asado), chorizos y morcillas, pollo, ensaladas (criolla y de tomate), pan, bebidas (gaseosas y agua mineral, vino no incluido), y postre (almendrado). **El valor del cubierto por persona: Socios mayores $ 100.- / Invitados: $ 110.- Socios menores de 18 años (menú de 2 hamburguesas, gaseosa y almendrado) $ 30.- / Socios invitados menores de 18 años (menu de 2 hamburguesas, gaseosa y almendrao) $ 40.-**
Gracias a donaciones recibidas, ¡¡¡habrá rifas!!! No se suspende por lluvia. Rogamos hacer las reservas al tel: 4749-0177, con la Sra. Cristina.

En una jornada de gran emoción en el remo de Tigre, nuestro querido CRE brilló una vez más en las regatas de travesía, ante las miradas sorprendidas de nuestros rivales. Hemos salido 6º en la Tabla de posiciones, tan sólo detrás de los clubes más grandes. Es decir, 1º entre los clubes chicos que ponen entusiasmo para estas regatas de travesía. Y... no era para menos, en el CRE venimos trabajando para que los resultados vayan mejorando. Lo demostramos en la primera regata del calendario, lo confirmamos en la segunda y no nos estamos quedando atrás en Masters, donde nuestro remero insignia, el pelao Adrián, dio que hablar con su desempeño en la PISTA NACIONAL DE REMO hace dos fines de semana, ¡1º en single y 1º en el doble!
No hay mucho que agregar a la elocuente grilla de posiciones, bote a bote, donde el M30 con Nicky y Adrián, logró un 5º lugar en la general y 1º en su categoría... ¡aleccionador! El CNH quedó con la vena, ¡por 30 segundos! Nuestras chicas han hecho un papel formidable en el F40, con un meritorio 2º puesto para Pilar y Patri, y un 5º formidable, para Cecilia y María; excelente, porque además fue una categoría super competitiva, donde había 8 inscriptos, largando CRE desde atrás, desde donde fueron buscando su posición, algo que requiere no sólo de fuerza y garra, ¡sino de temperamento vikingo! Gran papel para el M20 con Fede y Brian, que ya van por el camino de demostrar que van a dar pelea, a sólo 11 min de los primeros, pero hicieron podio con un brillante 3º puesto... ¡Y esto recién empieza! El debut de Ignacio Perico fue para comentar. Guiado por el Capi, llegaron en la 10º posición del M14, ¡en una regata bien peleada contra otros 14 rivales! ¡Bien Nacho! Y no por ser último deja de ser importante la pelea del M45, con el ingeniero Berni y Paul Dolberg, quien se ha apasionado de este noble deporte como en los viejos tiempos. Han hecho un meritorio 12º lugar, a sólo 9 min de hacer un 6º y 15 min de los primeros de la categoría!
Felicitaciones a todos y prepárense para la del BARC, en mayo, en 2Xc/t que es una muy linda vuelta!!!!! *¡¡¡HIP HIP HURRAH!!!*

Niels Scherling, capitan de remo

Dansk Klub

Grundlagt I Buenos Aires 13. December 1919

RESTORÁN CLUB DANÉS

L. N. Alem 1074 - 12° piso
Reservas: 4312-9266
Lunes a Viernes de 12 a 15 horas
danskmad@iplanmail.com.ar

Smørrebrød todos los días
Almuerzos con platos típicos desde $61

Quien quiera recibir diariamente la lista
de platos del día, por favor, solicitarlo a:
restorandanes@gmail.com
danskmad@iplanmail.com.ar

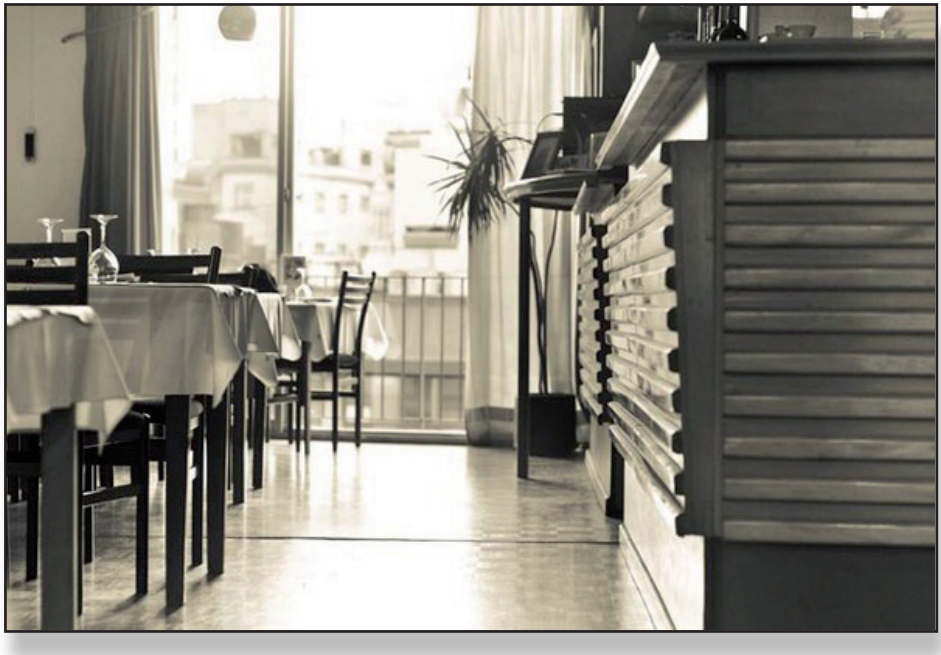

SKANMAD SRL

Nuestra familia dinamarquesa ha sido sacudida en este mes por un terrible dolor. Una perdida irreparable. Una joven de 17 años fue alcanzada por la fatalidad y la vida que en ella latía se le escurrió en una madrugada. Su nombre era Josefina Olesen.

En nuestras comunidades, todos sentimos el dolor y la pérdida de alguien que nos deja. Sentimos más dolor cuando quizás hemos compartido muchos años juntos o cuando perdimos a alguien de los que dedicaron su vida para el bien de todos. Pero de alguna manera especial nos impacta, a vecinos y lejanos, la terrible pérdida de una joven de 17 años.

Quienes tienen hijos, imagino que han pasado su mano acariciando sus cabezas intentando figurarse cómo sería perderlos. Otros, tal vez, entre los que me incluyo, hemos levantado la mirada a Dios para agradecer la vida y los años que sumamos más allá de los 17. De una u otra manera, cada uno sintió que algo fuerte nos había pasado y atravesado. Nos quedamos sin palabras...

Lo que siempre pedimos en la oración: "Señor, que seamos un solo cuerpo"; lo que siempre escuchamos como un deseo de la iglesia: "¡Que seamos más unidos!"; para lo que siempre ponemos nuestra energía: Caminar juntos en comunión; ¡SE HIZO REALIDAD!

"Si sufre un miembro, todos los demás sufren con él…", escribe el Apóstol Pablo respecto de lo que debe ser una Comunidad Cristiana. En estos días, todos estamos dolidos, a todos nos pasó una desgracia. Pues no sólo sufre la familia de Josefina, sufrimos todos. La Iglesia-Comunidad Dinamarquesa se siente un solo cuerpo, forma una sola familia y vive como propio cada alegría o dolor de cualquiera de los miembros que la integra.

¡Qué alto es el precio por el cual somos concientes de que nos tenemos los unos a los otros, que nos necesitamos los unos a los otros y que ninguno de nosotros es reemplazable! No da igual si venís o no a la iglesia. ¡Claro que no! No da igual si participás o si tan sólo preferís mirar de lejos. Tampoco da igual si te imaginás que nadie se da cuenta de que hace mucho tiempo que no te arrimás a la rueda. **No puede el ojo decir a la mano: «¡No te necesito!», ni la cabeza a los pies: «¡No os necesito!». Más bien, los miembros del cuerpo que tenemos por más débiles, son indispensables.**

En estos días, hemos conocido lo que significa sentir como propio el dolor de otros. Pero lo hicimos, pues somos un cuerpo. ¡Juntos! cada uno en su función y en su medida, cada quien en el lugar justo para ser ocupado. La familia danesa, la iglesia danesa, vive y se nutre de esta realidad que la hace sólida. SOMOS UN CUERPO.

De esa manera, de forma misteriosa y sólo por Gracia de Aquel que nos

amó desde siempre, nos hace Cuerpo de Cristo.
Nosotros en Cristo y Cristo en nosotros. Así es cómo Dios conoce y experimenta nuestras alegrías y sufre con nuestros dolores. Pero también así es cómo nosotros participamos de la vida de este Cristo que VIVE y ya no muere nunca más.
Somos un cuerpo, formamos una unidad. Todos diferentes, todos necesarios.

Nuestro rumbo ha de ser UNO, pues allá vamos como un cuerpo. ¡Juntos! "*Miren cuán bueno y cuán agradable es que los hermanos habiten juntos en armonía*", canta el salmista. (Sal. 133,1)

Nosotros no tenemos un cuerpo, sino más bien SOMOS UN CUERPO. Es por eso que en estos días vivimos el dolor de la pérdida de Josefina como propio, porque nos pasa en el cuerpo, lo sentimos, lo llevamos, lo compartimos.

Ésta es la Iglesia que amo. Ésta es la comunión que me incluye en una familia grande. Aquí siento que tengo un lugar.
Quizás el dolor y la vivencia de estos días de pena, también te hicieron pensar, como a mí, en la necesidad que tenemos de estar más juntos, de pasar más tiempo buscándonos, encontrándonos, sintiéndonos.
Por eso, no te digo ¡VENÍ! Sólo necesito que me digas ¡EN DÓNDE ESTAS! Porque allá quiero ir a tu encuentro.

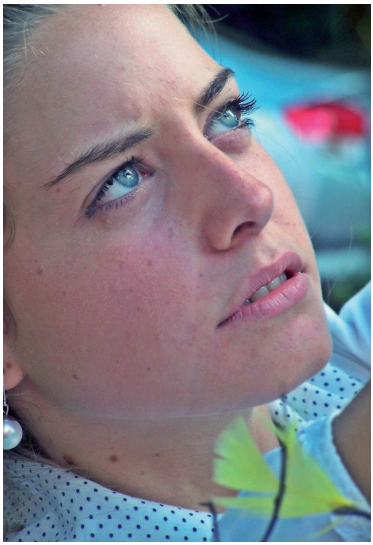

"El cuerpo no se compone de un solo miembro, sino de muchos… Dios ha formado el cuerpo dando más honor a los miembros que carecían de él, para que no hubiera división alguna en el cuerpo, sino para que todos los miembros se preocuparan lo mismo los unos de los otros."

Dios los cuide, a cada uno, y que con su mirada de amor, nos reúna junto a Él.

Pastor Sergio López

PD: En agradecimiento a Dios por la vida vivida a pleno de Josefina Olesen. Amén.

No permanezcas junto a mi tumba para llorar.
No estoy allí, no me dormí…
Soy un millar de vientos que conmueven,
Soy los destellos diamantinos de la nieve,
Soy el sol que acaricia granos maduros y retoños,
Soy la lluvia gentil de otoño.
Cuando despiertes en el silencio de la madrugada,
Seré el susurro de hada
De cientos de pájaros callados
en su ligero vuelo espiralado.
Y en la noche, soy la luz tímida de las estrellas…
No permanezcas junto a mi tumba para llorar.
No estoy allí, no me dormí…

por Mary Elizabeth Frye (1932)

Todos los miembros de la comunidad danesa de Buenos Aires expresamos nuestro dolor, y acompañamos en sentimiento y en oración a la familia y a los amigos de Josefina Olesen, buscando consuelo en la certeza de que Nuestro Padre, quien la ha llamado a Su lado, la acompaña.

Los tenemos en nuestras oraciones,
Iglesia Dinamarquesa en Buenos Aires

Biblioteca Kierkegaard

Iglesia Dinamarquesa en Buenos Aires
Carlos Calvo 257, San Telmo, Ciudad de Buenos Aires

"Amarás al prójimo como a ti mismo"
A 200 años del nacimiento de Søren Kierkegaard

Cine-Debate a cargo de Oscar Cuervo
y la participación de Mónica Giardina
Viernes 3 de mayo a las 19:00 horas

Al comienzo del film "El hijo" (de Jean-Pierre Dardenne y Luc Dardenne, Bélgica, 2002) vemos a Olivier Gourmet, un hombre de unos cuarenta años, de anteojos, enfundado en un mameluco azul y encorsetado. Anteojos, mameluco y corset hacen de su cuerpo un bloque que se mueve de manera brusca por los pasillos de un establecimiento.
La cámara de los Dardenne va siguiendo a Olivier apenas unos pasos atrás. Pronto sabremos que Olivier espía obsesivamente a un joven, un chico recién salido del reformatorio, en donde ha cumplido cinco años de condena por homicidio. Ya libre, asiste a una escuela de carpintería en la que Olivier es instructor.
Entre los dos surgirá una relación marcada por el respeto, la distancia y, sobre todo, por un terrible secreto que comparten sin saberlo.

Premios
2002: Festival de Cannes: Mejor Actor (Olivier Gourmet)
2002: Premios César: Nominada a Mejor Actor revelación (Marinne)

Críticas
- "Es impresionante." (Roger Ebert: Chicago Sun-Times)
- "Una película de extraordinario alcance moral y estético". (Ángel Fdez. Santos: Diario El País)
- "La nueva obra cumbre de los hermanos Dardenne, obra del prodigio de cortar la respiración, de contagiar emociones". (Lluís Bonet Mojica: Diario La Vanguardia)
- "Un cine hecho de miradas y silencios, un cine físico que te involucra moralmente en un paisaje y un tiempo". (Nuria Vidal: Fotogramas)

El Cajón de los Recuerdos

¿Vos, tus padres, tus abuelos, tus bisabuelos o tatarabuelos
vinieron desde Dinamarca?
¿Tenés en tu casa un "cajón de los recuerdos",
un ropero, un rincón, un cuartito, un álbum
o una modesta cajita que conserve
aquellas cosas que trajeron tus antepasados?
¿Qué conservás de tu historia?
¿Documentos? ¿Cartas? ¿Trajes? ¿Vajilla? ¿Bordados?
¿Manteles? ¿Objetos curiosos? ¿Mapas? ¿Fotos? ¿Muebles?

Te invitamos a que empieces de a poquito a buscar,
a revolver, a preguntar, a descubrir y a desempolvar.
Pronto habrá noticias...

Karen E. Mikkelsen

TRADUCTORA PÚBLICA EGRESADA DE LA UBA
DANÉS - INGLÉS

Soler 6076 - 4°B (1425) Capital Federal | Tel: 4771-9530 / 4772- 2868
E-mail: **karen_mikkelsen@yahoo.com.ar**

Dánica

Ahora, en **www.danicatv.com**, las recetas que más te gustan en video, para que las puedas ver cuantas veces quieras y te luzcas con tus creaciones.

Dánica y el **Instituto Argentino de Gastronomía** se unieron para traerte una selección de sus mejores creaciones en video, con explicaciones fáciles y rápidas. ¡Descubrilo!

Dánica
www.danica.com.ar

CHR HANSEN

Mejorando la calidad de los alimentos
y la salud de las personas en todo el mundo

Nuestras fortalezas y habilidades
Innovación ♦ Producción ♦ Servicio

Mercados
- Lácteos
- Carnes y comidas preparadas
- Alimentos y bebidas
- Salud y nutrición humana y animal

Productos
- Cultivos
- Enzimas
- Colores y sabores dulces
- Ingredientes funcionales y sabores salados
- Ingredientes especiales y probióticos

Monroe 1295 - B1878GVO Quilmes (Bs. As.) - Argentina
Tel: (011) 4365-7700 | Fax: (011) 4257-1514
www.chr-hansen.com

MAYO 2013

D	L	M	M	J	V	S
			1	**2** 15:30 hs. REUNIÓN DE DAMAS IGLESIA DANESA	**3** 19 hs. CINE-DEBATE BIBLIOTECA KIERKEGAARD	**4** 16 hs. DUBITA 17 hs. ENSAYO FOLKE 19 hs. CONFERENCIA
5 11 hs. MISA CASTELLANO 16:30 hs. MISA HOGAR DANÉS	**6**	**7**	**8**	**9**	**10** REUNIÓN DE COINTER EN NECOCHEA 20 hs. DUBA ENSAYO FOLKE	**11** REUNIONES CONGREGACIONALES EN NECOCHEA
12 NO HABRÁ MISA POR CONGREGACIONALES 13 hs. ALMUERZO HOGAR DANÉS	**13**	**14**	**15**	**16**	**17**	**18** 16 hs. DUBA JUVENIL 18 hs. ENSAYO FOLKE
19 11 hs: MISA IGLESIA SUECA 16 hs. TEOLOGÍA BíBLICA 18:30 hs: MISA IGLESIA DANESA Y CENA	**20**	**21**	**22**	**23**	**24** 20 hs. DUBA ENSAYO FOLKE	**25** 13 hs. “25 DE MAYO” ASADO EN EL CRE
26 11 hs. MISA EN DANÉS 12 hs. ALMUERZO	**27**	**28**	**29**	**30**	**31**	

PREMIO DE INTERPRETACION MASCULINA
FESTIVAL DE CANNES 2002

En conmemoración de los 200 años del nacimiento de Søren Kierkegaard Biblioteca Kierkegaard presenta:

OLIVIER GOURMET

el hijo

UN FILM DE

JEAN-PIERRE Y LUC DARDENNE

VIERNES 3 de Mayo. 19:00 hs.

Carlos Calvo 257. Proyección y debate

MORGAN MARINNE ISABELLA SOUPART

DIRECTOR DE FOTOGRAFIA ALAIN MARCOEN CÁMARA BENOÎT DERVAUX SONIDO JEAN-PIERRE DURET DISEÑO DE PRODUCCION IGOR GABRIEL VESTUARIO MONIC PARELLE MONTAJE MARIE-HÉLÈNE DOZO MEZCLAS THOMAS GAUDER JEFE DE PRODUCCIÓN VÉRONIQUE MARIT PRODUCIDO POR JEAN-PIERRE Y LUC DARDENNE, DENIS FREYD LINEA DE PRODUCCION OLIVIERT BRONCKART PRODUCTORA ASOCIADA ARLETTE ZYLBERBERG EN COPRODUCCION CON LES FILMS DU FLEUVE, ARCHIPEL 35 RTB (TELEVISIÓN BELGA), CON EL APOYO DEL CENTRE DU CINEMA Y DE L' AUDIOVISUEL DE LA COMMUNAUTE FRANÇAISE DE BELGIQUE Y LOS TELEDIFUSORES WALLONS EURIMAGES LOTERÍA NACIONAL DE BÉLGICA CON LA PARTICIPACIÓN DE CANAL + CENTRO NACIONAL DE CINEMATOGRAFIA (CNC) WALLIMAGE DIRECCION Y GUION JEAN-PIERRE Y LUC DARDENNE

MEDIA

DOLBY DIGITAL

DISTRIBUIDO POR vértigo